

AG Junge Migrantinnen und Migranten

am 14. März 2019

Jugendamt
Unterstützung, die ankommt!

Landeshauptstadt
Dresden



Dresden.
Dresdner

Rechtliche und fachliche Grundlagen

■ Rechtsgrundlagen:

- § 13 Abs. 4, § 11 Abs. 3 und 6 sowie § 81 SGB VIII
- §§ 1, 17 und 35b SächsSchulG

■ Fachgrundlagen:

- „Fachempfehlung zur Schulsozialarbeit im Freistaat Sachsen“ vom 24. Juni 2016, verabschiedet durch Landesjugendhilfeausschuss
- „Richtlinie des Sächsischen Staatsministeriums für Soziales und Verbraucherschutz zur Förderung von Schulsozialarbeit im Freistaat Sachsen“ (Förderrichtlinie Schulsozialarbeit) vom 10. Februar 2017
- Regionales Gesamtkonzept zur Weiterentwicklung der Schulsozialarbeit in der LHD vom 25. April 2017

Schulsozialarbeit in Sachsen – Standorte nach Kreisen und Schulform 2016

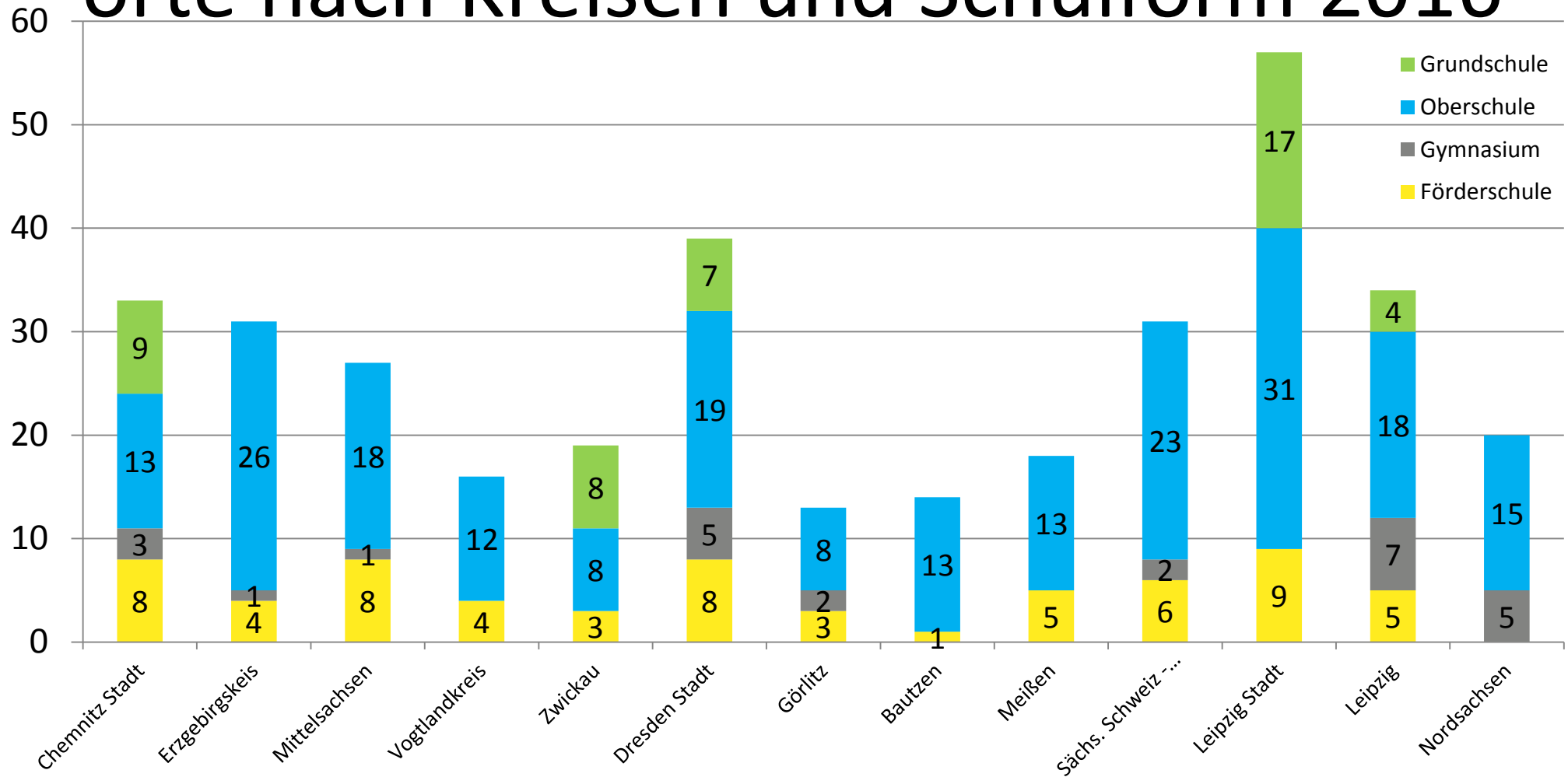

Schulsozialarbeit in Sachsen – Vollzeitstellen nach Kreisen 2016

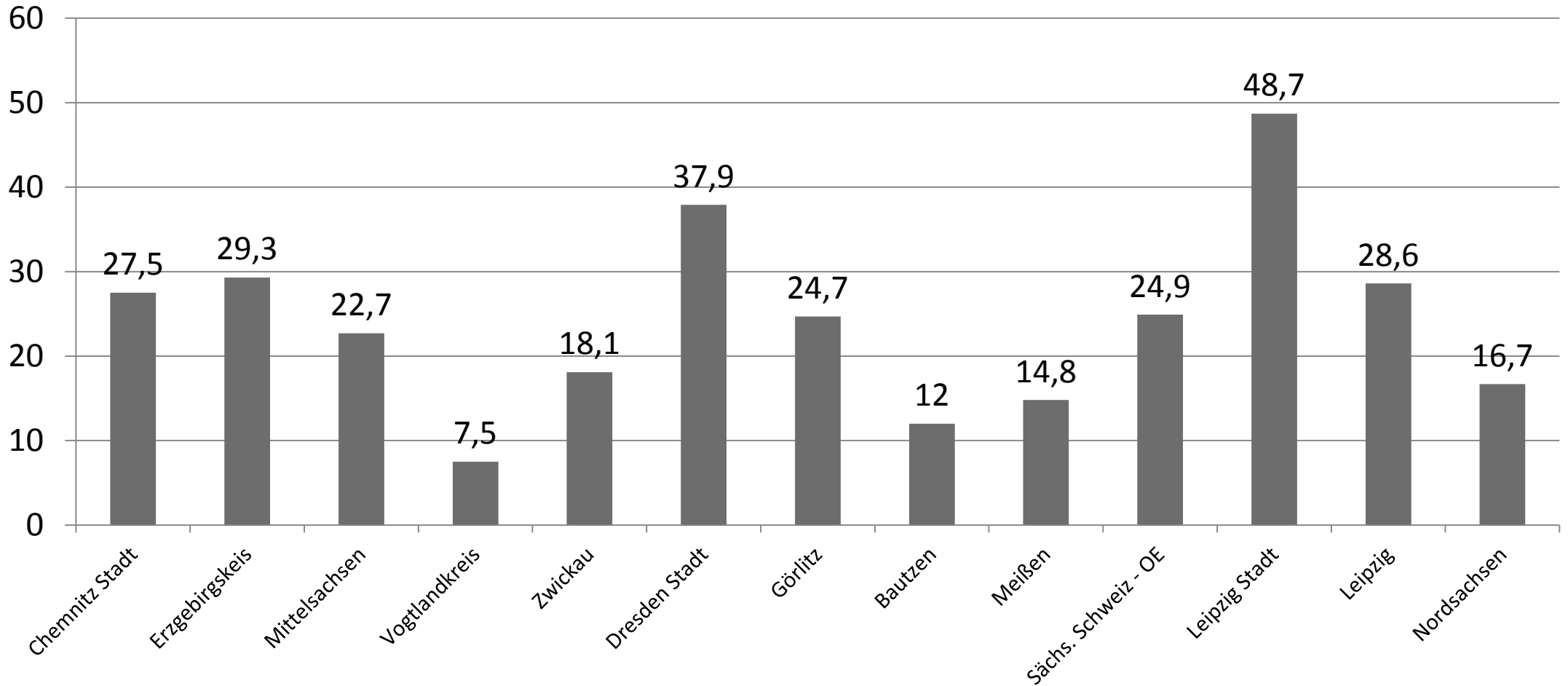

Schulen in Dresden

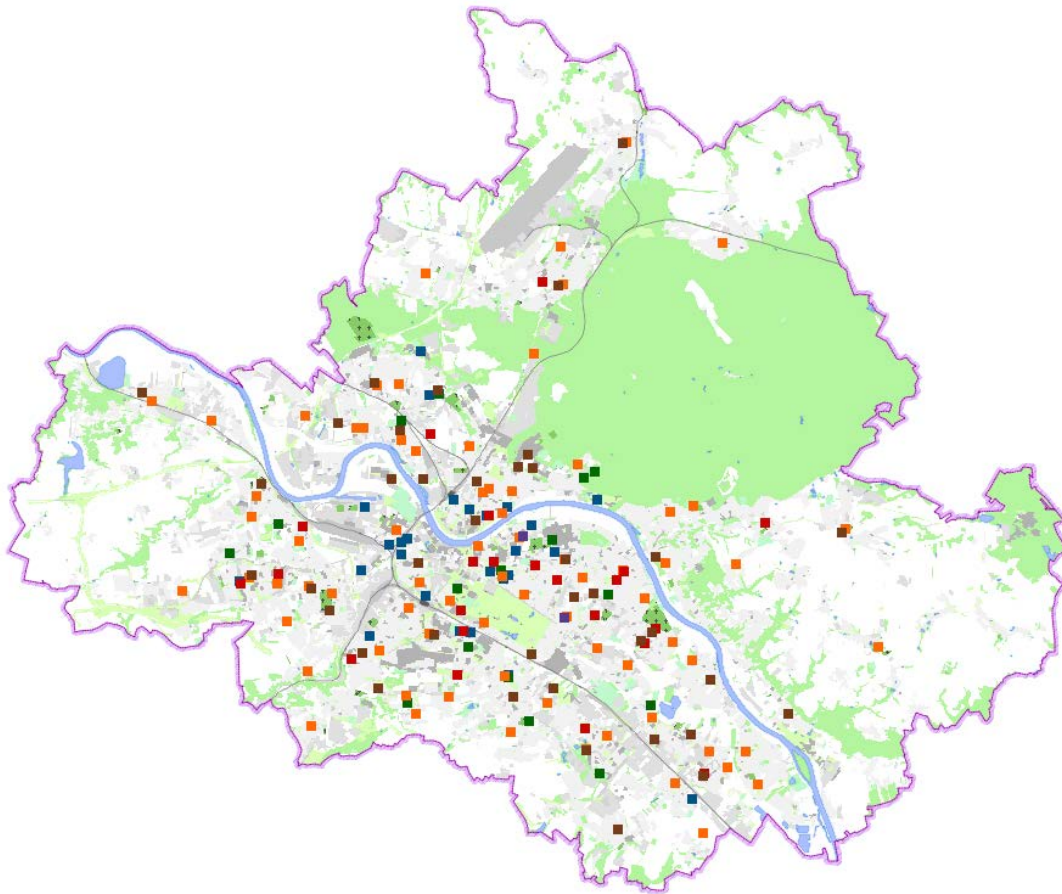

Schulen mit Schulsozialarbeit

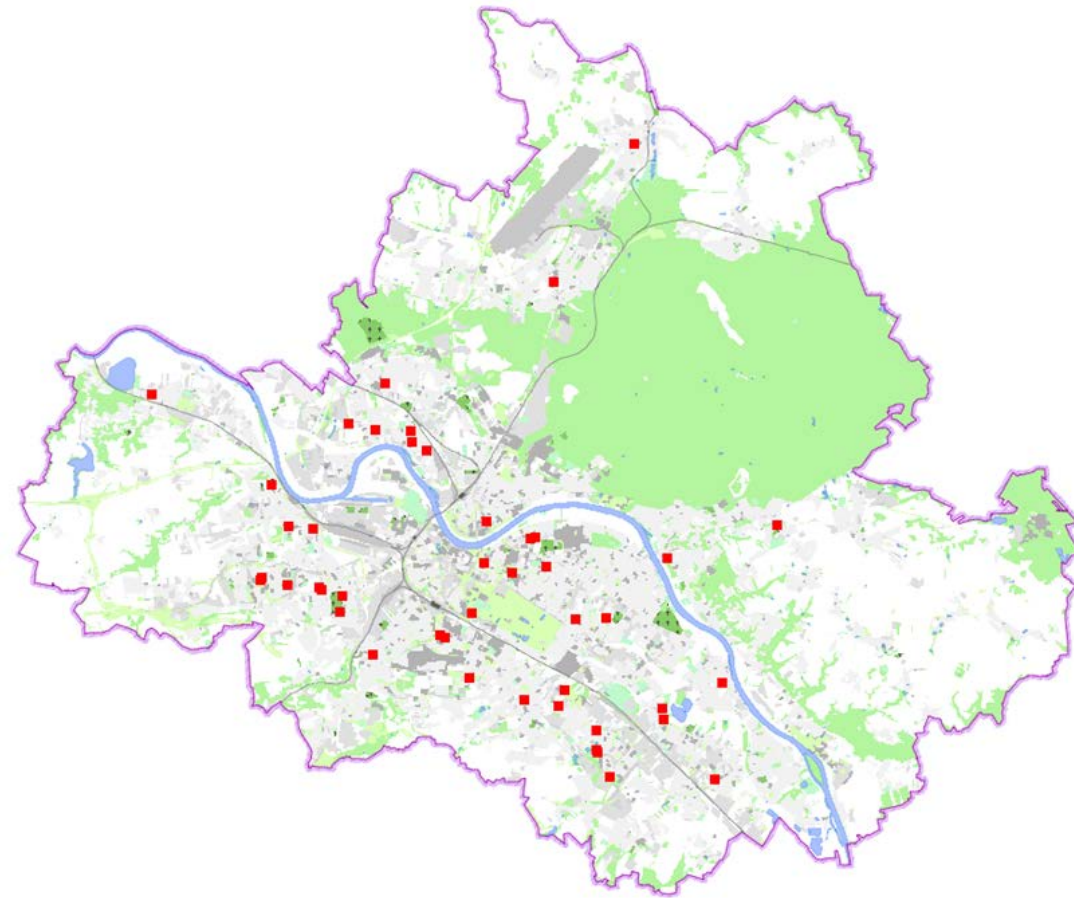

Quelle: Geodaten der Landeshauptstadt Dresden, Abruf: 01/2018

Schulsozialarbeit in Dresden

Schulart	Anzahl	mit Schulsozialarbeit
Grundschulen	84	15
Oberschulen	39	33
Gymnasien	30	12
Förderschulen	10	8
Gesamt	163	68

Gesamt 89,75 VzÄ



Schulsozialarbeit konkret

- Beratung von Schülerinnen/Schülern, Lehrerinnen/Lehrern, Eltern
- Individuelle Förderung/ Einzelfallhilfe
- Gruppenarbeit
- Sozialpädagogische Präventionsmaßnahmen in den Klassen
- Konfliktbewältigung
- Netzwerkarbeit



Arbeitsprinzipien

- Arbeit erfolgt in enger Abstimmung mit der Schulleitung/ mit den Lehrerinnen und Lehrern der Schule
- Schweigepflicht
- Dokumentation der Arbeit

